

Wanderparadies "Nassauisches Allgäu"

Bäderlandschaft Bad Schwalbach und Schlangenbad

Rundweg	Strecke
Bad Schwalbach	9,5 km
Bärstadt	8,0 km
Hausen vor der Höhe	8,0 km
Obergladbach	8,0 km
Niederglabach	8,5 km
Langenseifen	8,5 km
Ramschied	11,0 km
Panoramaweg	2,8 km

- Fernwanderwege des Rhein-Taunus-Klubs**
- Bad Schwalbach - Kloster Eberbach
 - ◆ Obernhof - Hausen v. d. H. - Eitville
 - ▲ Kemel - Mapper Schanze - Oestrich
 - Bad Schwalbach - Lorch
 - Bad Schwalbach - Kemel - Burg Hohenstein



Gestaltung: Peter Schiendzielorz
für den Fischbacher "Arbeitskreis Kultur"
Verwendung der topografischen Karte mit
Genehmigung des Hessischen Landesamts
für Bodenmanagement und Geoinformation

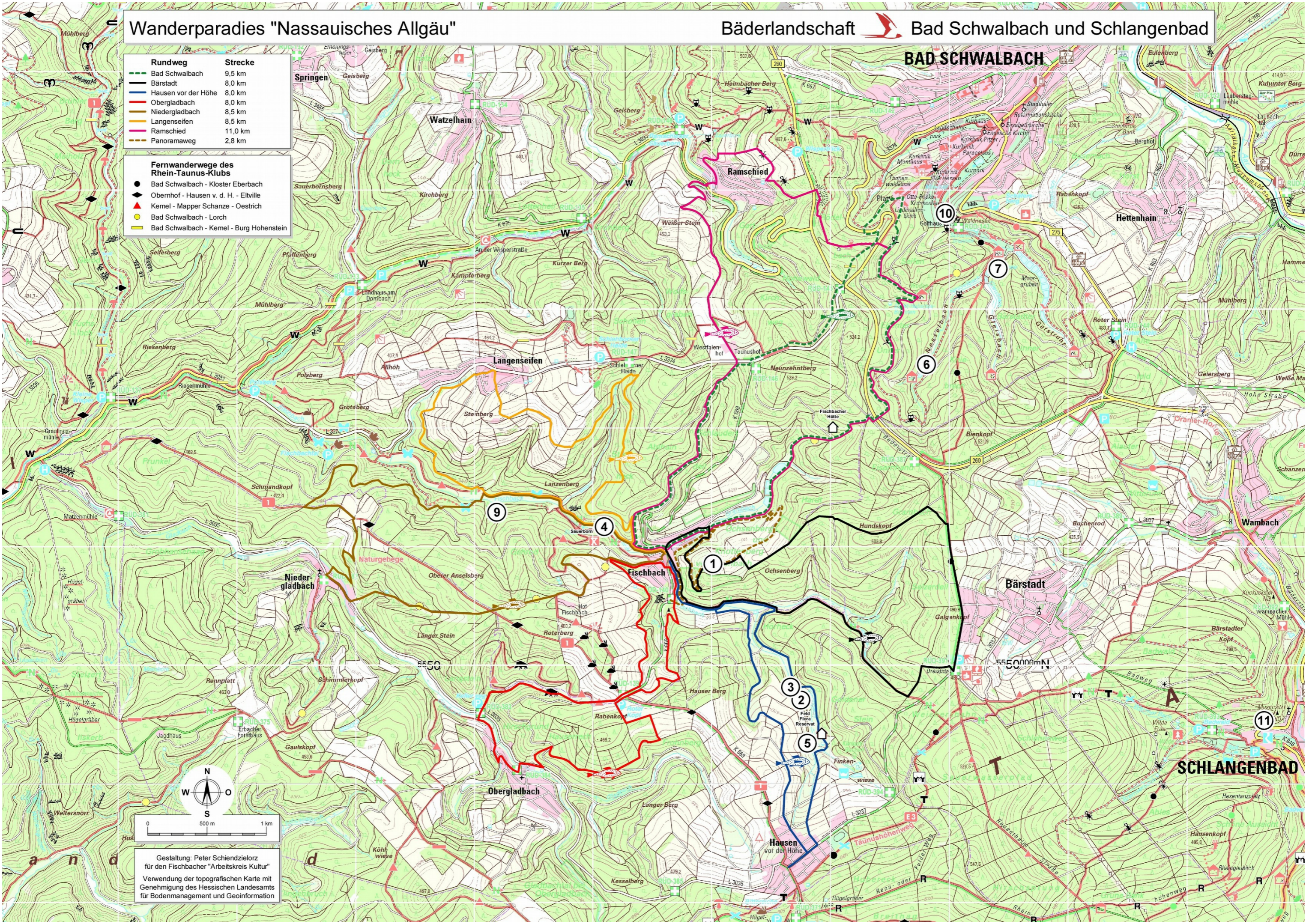

WANDERPARADIES "NASSAUISCHES ALLGÄU"

BÄDERLANDSCHAFT BAD SCHWALBACH & SCHLANGENBAD



1.



2.



3.



8.



9.

Natur erleben – sich frei fühlen:

Nassauisches Allgäu rund um's idyllische Fischbach.



1. **Panoramaweg** Fischbach (2,8 km): Reizvoller Blick über das Wanderparadies Nassauisches Allgäu. 
2. und 3. **Feldflora-Reservat Hausen v.d.H.:** Hängebrücke und Kelten-Hütte (Nachbau). Anbau alter Getreidesorten und anderer alter Kulturpflanzen. Seltene Ackerunkräuter (www.feldflora-Taunus.de). Start: Dorfgemeinschaftshaus. 
FELDFLORA RESERVAT
4. **Bäderlandschaft** Bad Schwalbach und Schlangenbad nah zum Rhein-Main-Gebiet: Trinkpause am Fischbacher Sauerborn – einer von vielen frei zugänglichen Heilquellen.
5. **Kneipp-Wassertretbecken:** Ein Beispiel für viele: Hausen vor der Höhe.
6. **Nordic Walking auf dem Dreitälerweg** von Bad Schwalbach zu den Nesselbachteichen. 
7. **Zauberhafter Waldsee** anschließend an den Kurpark Bad Schwalbach mit dem Herzog-Adolf-Tempel und der längsten Bank Hessens. 
8. **Waldbaden:** Die Heilkräfte der Natur wirken lassen. Mit allen Sinnen in den Wald eintauchen (ab 2 ½ km / 2 Std). Ein Teil des Erholungswaldes Bad Schwalbach soll als Kur- und Heilwald zertifiziert werden (Staatsbad www.bad-schwalbach.de).
9. **Jahrhunderte alte, verwunschene Pfade:** Rundweg „Fischbachtal“ (links des Fischbachs, zurück auf dem breiten Weg rechts).
10. **Moorbahn (Kurbahn) zum begehbaren Moor:** Ab Kurpark Bad Schwalbach oder zu Fuß über den **Kneipp-Barfußpfad** mit Moor- und Natur- Wasser-Tretbecken. 
11. **Musentempel:** Beliebter Aussichtspunkt bei Schlangenbad.



4.



5.



6.



7.



10.



11.

Wanderwege: Fischbach hat 65 km Rundwanderwege zu allen Nachbarn! Start: Ortsmitte (Dalles). Parken: Fischbachhalle. - Bad Schwalbacher Wege (z.B. Brunnenweg): www.bad-schwalbach.de. Schlangenbader Wege: www.der-ort-mit-zeit.de. - Lehmanns Runde: Fernsicht! www.langenseifen.jimdo.com. - Bärenrunde Bärstadt: www.Naturerbe-Taunus.de. - Premium-Wanderwege im Wispertaunus (in der Umsetzung: Hausen-Fischbach) <https://wisper-wandern.de>.

Verkehrsverbindungen: A 66 / B 42 Richtung Rüdeshheim, Ausfahrt Martinstal (Schlangenbad / Bad Schwalbach), B 260. **Bus:** Ab Wiesbaden Bus 275 über Schlangenbad nach Bad Schwalbach, Kurhaus, Bus 212 nach Fischbach. Ab Schlangenbad Bus 173 nach Hausen. www.r-t-v.de/fahrplaene-untertaunus.html oder Aktuelles. RTV-Service: 06124/7265914, service@r-t-v.de. **Übernachten:** Bad Schwalbach www.bad.schwalbach.de. Schlangenbad www.der-ort-mit-zeit.de. Allein in Fischbach 6 Ferienwohnungen!

Informationen: Tourist-Info Bad Schwalbach, 65307 Bad Schwalbach, Adolfstr.40, Tel. 06124/ 500200, tourist-info@bad-schwalbach.de. Tourist-Info Schlangenbad, 65388 Schlangenbad, Rheingauer Str. 18, Tel. 06129/4850, staatsbad@schlangenbad.de.

Kneipp-Verein: (Infos, Seminare): www.kneipp-bad-schwalbach.de.

Unterstützer des Projekts: Gudrun Eigenbrod, Doris Frieg, Heide Nierste, Martha Schiendzielorz, Gabriele Serrano, Gisela Taitl und folgende **Ferienwohnungen:** Ferienwohnung Jansen, Mobil: 0174/4344020, KathleenJansen@gmx.de, googeln: Ferienwohnung Jansen Bad Schwalbach – Ferienwohnung Haus Randa, Tel.: 06124-3248, karl.randa@t-online.de, www.traum-ferienwohnungen.de/183304/ - Ferienwohnung Dorsch, Mobil: 0151/51083627, kimmiriamdorsch@gmail.com, googeln: Ferienwohnung schöner Rheingau – Ferienwohnung Zum Wildpark, 06124-6195 (Schönert), www.traum-ferienwohnungen.de/45601/ - Ferienwohnung Taitl, 06124-508428, alexander.taitl@gmail.com, www.traum-ferienwohnungen.de/45679/ -Ferienwohnung Schieck, 06124-1331, fewoschieck@t-online.de, www.bad-schwalbach.de, Suchbegriff: Ferienwohnung Schieck.

Gasthaus zum Fischbachtal, Info 06124-8589, Gasthaus-fischbach@van-zanten.de, geöffnet Fr ab 17 Uhr, Sa + So ab 12 Uhr

Herausgeber / Initiative: Heidrun Schönert, Alexander Taitl (Bad Schwalbach - Fischbach), Beratung: Gudrun Eigenbrod, Gestaltung dieser Seite: Peter Wührer

Fotos: Gudrun Eigenbrod (6,7,8,9), Michael Hagemann (4), Daniela Holz (11), Heide Nierste (2,3), Heidrun Schönert (1), Alexander Taitl (Luftbild, 5), Gisela Taitl (10).

